Umgebungsplan

Übersee

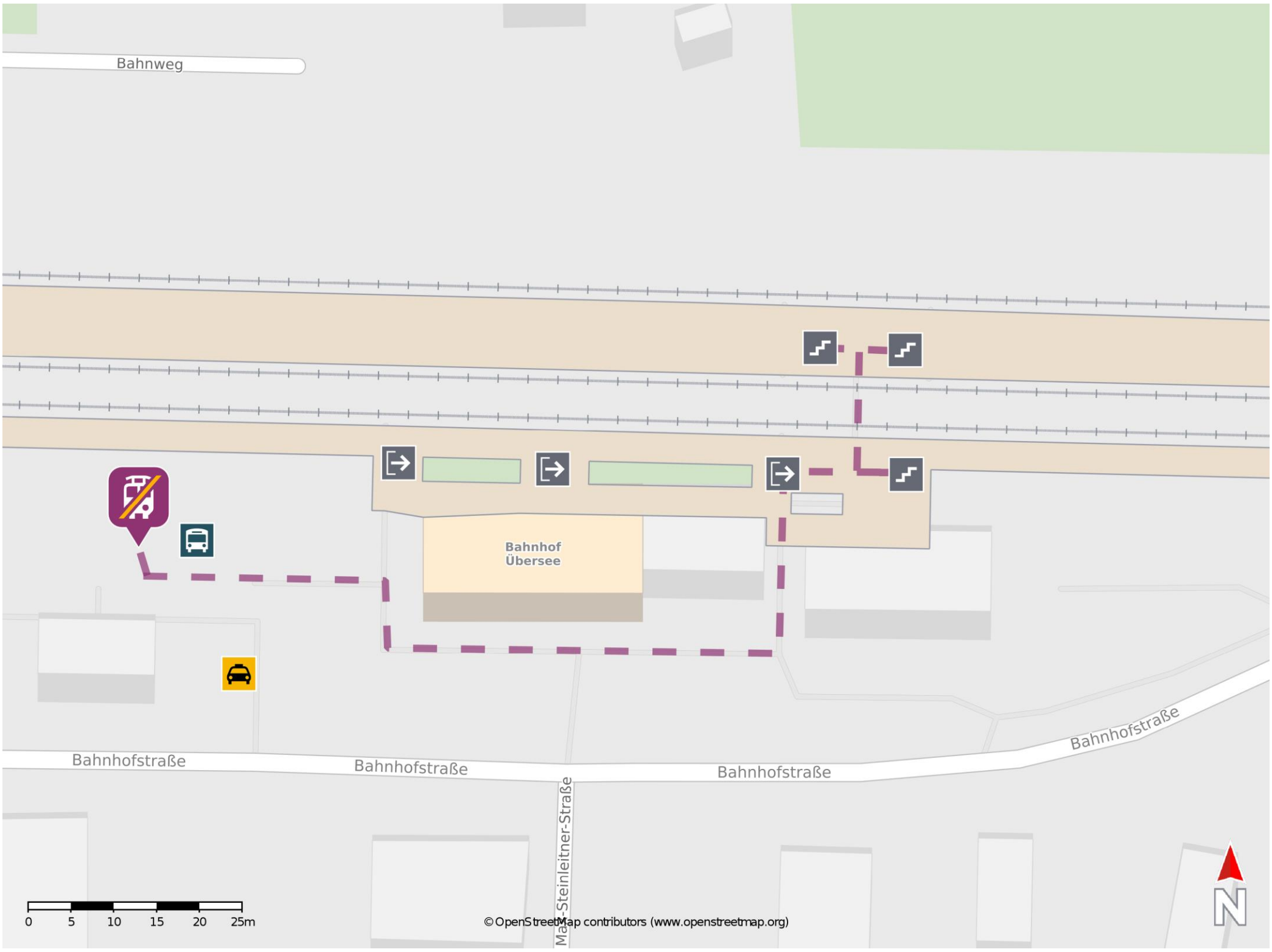

Ersatz
Replacement

Wegbeschreibung Schienenersatzverkehr *

Verlassen Sie den Bahnsteig über den Bahnhofsvorplatz und orientieren Sie sich rechts.
Die Ersatzhaltestelle befindet sich in einer Entfernung von ca. 80m.

* Fahrradmitnahme im Schienenersatzverkehr nur begrenzt möglich.
Im QR Code sind die Koordinaten der Ersatzhaltestelle hinterlegt.

barrierefrei
nicht barrierefrei