Münchner VerkehrsVerbund
Ein Netz. Alle Möglichkeiten.

Feldmoching

Bahnhofsplan und Ihr Weg zum SEV / *Station map and your way to the replacemant bus stop* SEV

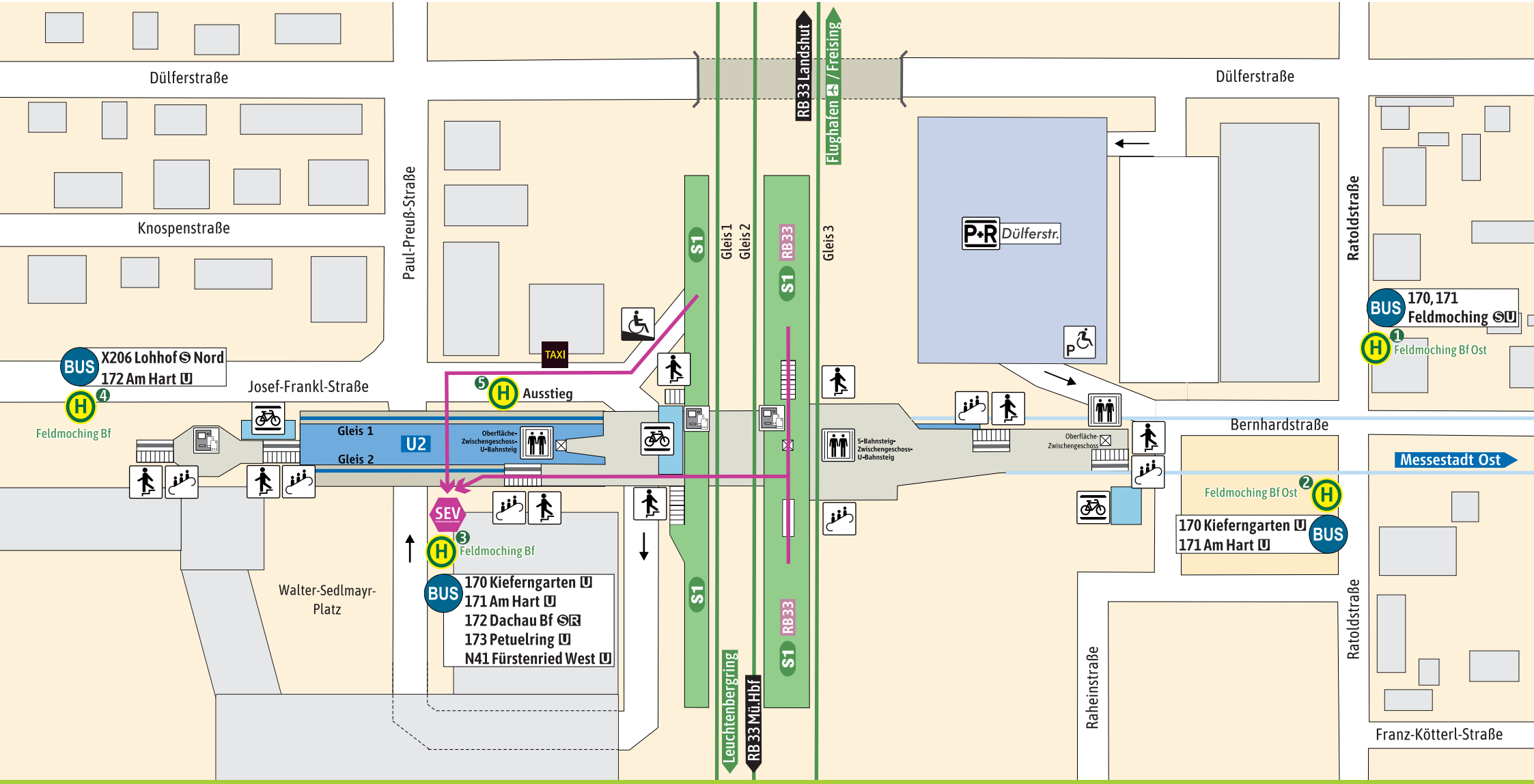

Wegbeschreibung Schienenersatzverkehr * → **Fußweg ca. 3-5 Min.**

Verlassen Sie den Bahnsteig über den Fahrstuhl und orientieren Sie sich vom Fahrstuhl rechts. Am Treppenaufgang zum Empfangsgebäude nutzen Sie den Fahrstuhl und begeben Sie sich zu der Ersatzhaltestelle am Busbahnhof.

* Fahrradmitnahme im Schienenersatzverkehr nur begrenzt möglich.
Im QR-Code sind die Koordinaten der Ersatzhaltestlle hinterlegt.

Bahnhofmanagement München

barrierefrei
nicht barrierefrei

Bahnhof.de / DB Bahnhof live App

S-Bahnsteig
U-Bahnsteig
Untergeschoss
Fahrradständer
Parkplatz
Behinderten-Parkplatz
Aufzug
Rolltreppe
Rampe
Treppe
Fahrkartenautomat
Regionalzughalt

www.mvv-muenchen.de
© MVV Stand: Dez. 2023
Zeichnung ohne Maßstab