Umgebungsplan

Görlitz

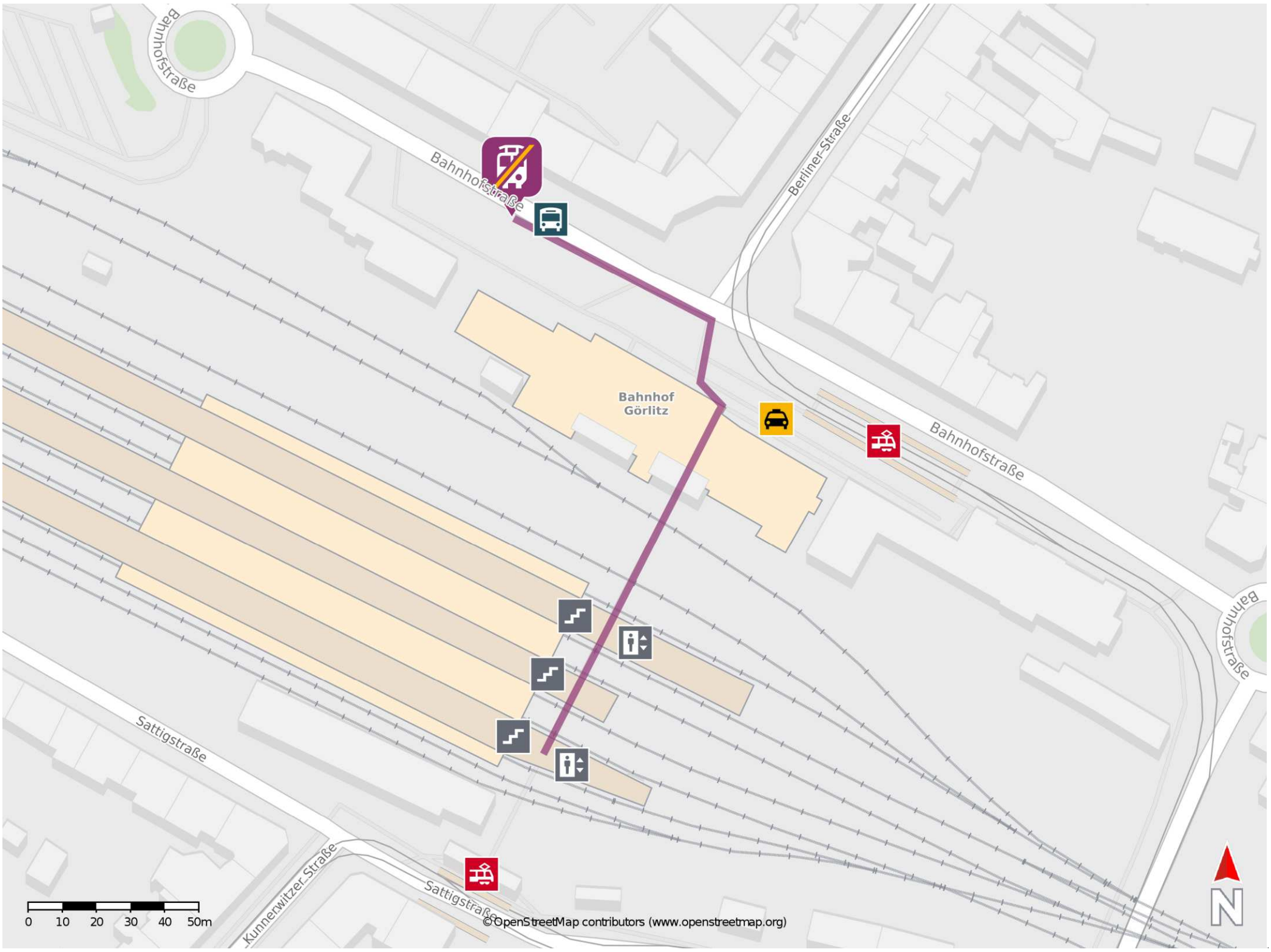

Ersatz
Replacement

Wegbeschreibung Schienenersatzverkehr *

Verlassen Sie den Bahnsteig durch die Unterführung und passieren Sie das Bahnhofsgebäude. Begeben Sie sich zum Bahnhofsvorplatz. Die Ersatzhaltestelle befindet sich an der Bushaltestelle Görlitz, Bahnhof Stand 4 direkt vor dem Bahnhofsgebäude.

*Fahrradmitnahme im Schienenersatzverkehr nur begrenzt, teilweise gar nicht möglich.
Bitte informieren Sie sich bei dem von Ihnen genutzten Eisenbahnverkehrsunternehmen.
Im QR Code sind die Koordinaten der Ersatzhaltestelle hinterlegt.

barrierefrei
nicht barrierefrei